oktober november dezember

Landesmuseum Hannover
Programm 4 | 2021

Landesmuseum Hannover
Das WeltenMuseum

herzlich willkommen
im landesmuseum

Jetzt, wo die Tage wieder kürzer werden und uns die Sonne nicht mehr so häufig und intensiv aus einem strahlend blauen Himmel anlächelt, vermissen Sie vielleicht ein wenig den Sommer.

Da bietet sich ein Besuch unserer Ausstellung **»Im Freien. Von Monet bis Corinth«** förmlich an, denn im Zusammenspiel mit unseren neuen Lichtdecken haben wir hier den Sommer für Sie eingefangen und konserviert. Die Schau behandelt mit der Freilichtmalerei zudem auch ein ausgesprochen populäres Thema der Kunstgeschichte. Neben den berühmten französischen Impressionisten wie Claude Monet oder Alfred Sisley können Sie Meisterwerke von Liebermann, Slevogt, Corinth, nie gezeigte Gemälde aus unserem Depot und einmalige Leihgaben, wie z.B. von der »Helmut und Loki Schmidt-Stiftung« bewundern.

Wer hingegen lieber Schwerter schmieden und Turniere reiten möchte, sollte unsere große Familien-Mitmach-Ausstellung **»Ritter und Burgen. Zeitreise ins Mittelalter«** besuchen. In der Ausstellung laden sieben Persönlichkeiten dazu ein, das Mittelalter spielerisch zu entdecken: Der Ritter und die Burgherrin, die Händlerin, der Spielmann, der Handwerker, der Mönch und der Bauer erzählen ihre individuellen Geschichten und geben Einblick in das Zeitalter der Ritter und Burgen. Dabei setzen rund 30 multimediale Mitmachstationen Vergangenheit und Gegenwart spielerisch in Dialog.

Die Erneuerung der historischen Glasdächer unseres 1902 errichteten Museumsbaus geht nach wie vor gut voran. Dafür bleiben die **KunstWelten** aber weiterhin geschlossen. Für den Zeitraum der Bauphase gilt der ermäßigte Eintritt in die Sammlungen.

Wir wünschen Ihnen viel Freude bei Ihrem Besuch im Landesmuseum Hannover. Bleiben Sie gesund!

Prof. Dr. Katja Lembke
Direktorin

8 Im Freien
Sonderausstellung

18 Ritter und Burgen
Sonderausstellung

24 NaturWelten

30 MenschenWelten

40 KunstWelten

44 Informationen

50 Kalendarium

Sofern nicht anders angegeben, melden Sie sich bitte für alle Veranstaltungen an unter:
info@landesmuseum-hannover.de
T 0511 9807–686

Bitte geben Sie an:
Name, Adresse, Telefonnummer

Eine Bestätigung erfolgt via Mail.

Veranstaltungen vor Ort unterliegen dem Vorbehalt der aktuellen niedersächsischen Corona-Verordnung.

Wer?
Für Kinder oder die ganze Familie
Informationen
Eintrittspreise

das weltenmuseum in hannover

Unweit des Maschsees befindet sich das größte staatliche Museum Niedersachsens. Das Landesmuseum Hannover ist vor mehr als 150 Jahren aus dem Engagement interessierter Bürger*innen entstanden. Ihr Anliegen war es, das Ausstellungsgut auch breiteren Bevölkerungskreisen zugänglich zu machen.

Das Museum beherbergt fünf Sammlungen, eine naturkundliche, eine ethnologische und eine archäologische Sammlung sowie eine Gemälde- und eine Münzsammlung. Präsentiert werden diese in den drei Welten: **NaturWelten**, **MenschenWelten** und **KunstWelten**. Neben der Dauerausstellung werden wechselnde Sonderausstellungen gezeigt.

Führungen und Vorträge, Veranstaltungen und ein spannendes museumspädagogisches Programm machen den Museumsbesuch zu einem bleibenden Erlebnis. Ein Museumsshop und ein Café runden das Angebot ab.

WIR FRAGEN FELIX WILHELM
SEIT JUNI 2020 ALS SAMMLUNGSVERWALTER
DER LANDESGALERIE IM LANDESMUSEUM TÄTIG

tausend jahre kunstgeschichte immer im blick

Was ist Ihre Aufgabe im Landesmuseum Hannover?
Ich bin zuständig für die Lagerung und den Erhalt der Kunstsammlungen. Das betrifft nicht nur die Gemälde der Landesgalerie und Zeichnungen, Radierungen und Drucke des Kupferstichkabinetts, sondern auch Bildwerke wie Reliefs, Altäre und Skulpturen. Die verschiedenartigen Objekte werden unterschiedlich präsentiert, weshalb wir immer eine individuelle Ausstellungsarchitektur aus Sockeln, Podesten und Vitrinen benötigen, auf denen ich die Objekte installiere und montiere. Interessant ist der Teil der Sammlung, der gerade nicht ausgestellt wird, sondern in den Depots untergebracht ist, für die ich ebenfalls zuständig bin. Jede Objektbewegung wird dokumentiert und will auch entsprechend vorbereitet sein – innerhalb des Museums, aber auch außerhalb im Rahmen des Leihverkehrs mit anderen Museen. In meinen Aufgabenbereich fällt auch die »präventive Konservierung von Kunst- und Kulturgut«. Das umfasst vor allem die Kontrolle und Optimierung von klimatischen Verhältnissen in der Ausstellung und im Depot.

Wissen Sie stets, wo sich jedes einzelne Gemälde gerade befindet?
Das sollte ich! Dabei helfen mir analoge Bestandslisten und natürlich auch digitale Datenbanken, in denen die gesamte Sammlung inventarisiert ist – und wird, wenn durch Nachlässe, Schenkungen oder Ankäufe neue Werke hinzukommen.

Haben Sie ein Lieblingswerk?
Mehrere – denn jede zeitliche Epoche hat ihre Besonderheiten in Material, Technik und Ausführung. Ich finde polychrome, also vielfarbige Skulpturen, sehr interessant. Gemälde der alten Meister, die auf Leinwand oder Holztafeln die Zeit überdauerten und uns heute noch als »Zeitzeugen« dienen. Meine Lieblingswerke aus den Epochen sind: »Das schlafende Christuskind«, aus dem 16. Jahrhundert, »Die schmausende Gesellschaft« von David III. Ryckaert und der »Hamburger Hafen in Grau« von Ulrich Hübner, der gerade in der aktuellen Ausstellung gezeigt wird.

SONDERAUSSTELLUNG BIS 16.1.2022

im freien
von monet bis corinth

Im Europa des frühen 19. Jahrhunderts tritt ein neuer Künstlertypus auf den Plan: der Freilichtmaler. Seine Kunstwerke entstehen unter freiem Himmel, um realistische Farbwirkung und Lichtverhältnisse einzufangen. Lange waren die »Pleinairisten« Gegenstand der Karikatur und Kunstkritik – heute sind diese Künstler ausgesprochen populär.

FÜHRUNG

Im Freien. Von Monet bis Corinth

So
3.10./10.10./17.10.
24.10./31.10./7.11.
14.11./21.11./28.11.
5.12./12.12./19.12.
11:00–12:00

Die Geschichte der Freilichtmalerei wird anhand der Orte aufgezeigt, die Corot, Monet, Liebermann und Co. in ihrer außergewöhnlichen Kunst inspirierten: die Städte, das Meer, das Land und ihre eigenen Gärten.

ⓘ Treffen im Museumsfoyer | Mit Anmeldung
€ Sonderausstellungseintritt + 2,50 €

FÜHRUNG FÜR FAMILIEN

Auf ins Freie! Wie sich die Kunst nach draußen wagte

So
3.10./17.10.
31.10./14.11.
28.11./12.12.
13:00–14:00

Lange Zeit entstanden Kunstwerke vor allem in Ateliers, doch dann entschloss sich eine Gruppe von Künstler*innen dazu, in der freien Natur zu malen. Anhand ihrer Werke wird anschaulich erklärt, wie die Kunst ins Freie kam.

♡ Für die ganze Familie
ⓘ Treffen im Museumsfoyer | Mit Anmeldung
€ Sonderausstellungseintritt + 2,50 €

VIRTUELLE FÜHRUNG

Virtuelle Führung durch die »Im Freien«-Ausstellung

Di
5.10./26.10.
16.11./7.12./28.12.
18:00–19:00

Besuchen Sie die Ausstellung bequem von Zuhause aus, und erfahren sie Interessantes zu den Werken der Freilichtmalerei.

ⓘ Online-Führung I Mit Anmeldung
€ Kostenlos

KULTURIMBISS

Bildwelt und Realwelt

Mi
6.10.
12:00–12:30

Künstler wählen ihre Motive ganz bewusst, je nach Neigung und Absicht. Was also zeigen die Bilder der Freilichtmaler*innen und was blenden sie aus?

Dr. Thomas Andratschke
ⓘ Kurze Themenführung zum Mittag ohne Verpflegung | Treffen im Museumsfoyer | Mit Anmeldung
€ Sonderausstellungseintritt

Was ist »deutsch« am Deutschen Impressionismus?

Mi
27.10.
12:00–12:30

Diese Frage stellt sich die Kunstgeschichte seit mehr als 100 Jahren. Die Veranstaltung skizziert die traditionellen Antworten und zeigt mögliche Erklärungsmodelle auf.

Dr. Thomas Andratschke
Kurze Themenführung zum Mittag ohne Verpflegung | Treffen im Museumsfoyer | Mit Anmeldung
Sonderausstellungseintritt

Nah an der Natur: Künstlerhäuser als »Basisstationen« für Freilichtmalerei

Mi
17.11.
12:00–12:30

Viele Künstler*innen zogen um 1900 von der Stadt aufs Land, wo sie die Natur in ihren Bildern festhielten. Einige von ihnen erwarben eigene Landsitze mit Gärten, in denen sie malen konnten. Der Kulturimbiss fahndet in der Ausstellung gezielt nach solchen ländlich-privaten Malsituationen.

Dr. Annegret Kehrbaum
Kurze Themenführung zum Mittag ohne Verpflegung | Treffen im Museumsfoyer | Mit Anmeldung
Sonderausstellungseintritt

Humboldt, Bates und Wallace – Naturkundler malen die Welt

Mi
8.12.
12:00–12:30

Das zeichnerische Erfassen biologischer Objekte, sei es Schnecke, Schmetterling oder Sonnentau, gehört seit jeher zum Handwerk von Naturkundler*innen. Gerade vor der Erfindung der Fotografie konnten auf diese Weise Reiseberichte aus aller Welt dem Publikum anschaulich präsentiert werden.

Christiane Schilling
Kurze Themenführung zum Mittag ohne Verpflegung | Treffen im Museumsfoyer | Mit Anmeldung
Sonderausstellungseintritt

MUSEUM TRIFFFT LITERATUR

Freiluftmalerei – Begegnungen

Sa
9.10./6.11.
15:00–16:00

Lyrik und Prosa als spannende Begegnungen mit freiluftigen Meisterwerken der Romantik und des Impressionismus.

Marie Dettmer, literarische Komponistin und Rezitatorin
Treffen im Museumsfoyer | Mit Anmeldung
Sonderausstellungseintritt + 2,50 €

WORKSHOP

Ich geh mit meiner Laterne …

So
7.11.
11:00–14:00

Schon Paula Modersohn-Becker malte Laternenumzüge und brachte so Licht und Wärme in die dunkle Jahreszeit.

- Brigitte von Wintzingerode
- Ab 8 Jahren
- Getränke und Pausensnack mitbringen | Mit Anmeldung
- Sonderausstellungseintritt + 2,50 €

Die vier Jahreszeiten

So
14.11.
11:00–14:00

Der Workshop zeigt, wie sich die verschiedenen Jahreszeiten im Farbspektrum wiederfinden.

- Brigitte von Wintzingerode
- Mit Anmeldung
- Sonderausstellungseintritt + 2,50 €

FERIENPROGRAMM

Dunkel wars, der Mond schien helle …

Do
21.10.
10:00–13:00

Geheimnisvoll und unheimlich wirken nächtliche Städte oder düstere Wälder. Mit dunklen Farben und ein paar hellen Lichtern, wollen wir die Nacht in unseren Bildern zum Leuchten bringen.

- Brigitte von Wintzingerode
- Ab 8 Jahren
- Getränke und Pausensnack mitbringen | Mit Anmeldung
- Sonderausstellungseintritt + 2,50 €

Spaß mit Farben – Einstieg in die Farbenlehre

Do
28.10.
10:00–14:00

Hier geht es um Farben, wie sie entstehen und verschwinden. Und wir staunen, welche Gefühle man mit ihnen ausdrücken kann.

- Brigitte von Wintzingerode
- Ab 8 Jahren
- Getränke und Pausensnack mitbringen | Mit Anmeldung
- Sonderausstellungseintritt + 2,50 €

Die Installation »Beacon« von Christoph Girardet und Matthias Müller in der Sonderausstellung »Im Freien«

Do
7.10.
16:30

Künstlergespräch

Christoph Girardet
Mit Anmeldung: geschaeftsfuehrung@freunde-landesgalerie.de
Sonderausstellungseintritt | Landesgaleriefreunde frei

Naturkunde trifft KunstWelten – die etwas andere Führung durch »Im Freien«!

Do
11.11.
18:00

Führung

Christiane Schilling, Kuratorin in der Naturkunde
Mit Anmeldung: geschaeftsfuehrung@freunde-landesgalerie.de
Sonderausstellungseintritt | Landesgaleriefreunde frei

Musik trifft KunstWelten – »Im Freien« am Flügel

So
19.12.
15:00

Julia Rinderle spielt zu ausgewählten Gemälden aus der Sonderausstellung »Im Freien« Stücke von Lili Boulanger, Claude Debussy, Charles Griffes, Gabriel Fauré sowie, begleitet von ihrem Duo-Partner Oscar Marin-Reyes (Bass), Mozarts Champagnerarie.

Julia Rinderle (Flügel) + Oscar Marin-Reyes (Bass)
Mit Anmeldung: geschaeftsfuehrung@freunde-landesgalerie.de
Landesgaleriefreunde frei | Gäste Museumeinstritt

SONDERAUSSTELLUNG 1.10.2021 BIS 20.2.2022

ritter und burgen
zeitreise ins mittelalter

Könige, Prinzessinnen, edle Kämpfer und Burgen mit prächtigen Rittersälen – in Filmen, Fernsehserien und Büchern ist das Mittelalter allgegenwärtig. Auch in unseren Landschaften und Städten gibt es viele Spuren dieser vergangenen Zeit. Aber wie lebten die Menschen wirklich vor 1.000 Jahren?

Collagen mit Schrift, Schablonen und viel Farbe

Mi
20.10.
10:30–12:30

Die Collage fordert zum Spiel heraus und fördert die Kreativität. Sie verwebt verschiedene Zeiten und Welten miteinander. So kann unter Verwendung mittelalterlicher Schrift moderne Kunst entstehen – für das eigene Zimmer oder als Geschenk.

Brigitte von Wintzingerode
Für Kinder ab 8 Jahren
Mit Anmeldung
2,50 €

Ritter zum Mitnehmen

Mi
27.10.
10:30–12:30

Schon im Mittelalter gab es Anhänger aus verschiedenen Materialien und natürlich ganz unterschiedlichen Darstellungen, darunter auch Ritter. Wir werden diese Anhänger nacharbeiten, so dass jede*r Teilnehmer*in einen oder mehrere Ritter mitnehmen kann.

Stefanie Abraham
Für Kinder ab 8 Jahren
Mit Anmeldung
2,50 €

WORKSHOP

Künstlerisch schreiben

Mi
24.11.
15:00–17:00

Wie wäre es, die Weihnachtskarten selbst zu gestalten? Die Kalligraphie, gibt die Möglichkeit, der Grußbotschaft eine individuelle und einmalige Form zu verleihen. Das Mittelalter dient als Vorbild, das nicht nur neue Schriften entwickelt hat, sondern durch seine kunstvoll gestalteten Anfangsbuchstaben berühmt ist. Die Einführung in Schrift und Schreiben im Mittelalter sowie eine kleine Schriftenkunde vermittelt Informationen und jede Menge Anregungen.

PD Dr. Dagmar-Beatrice Gaedtke-Eckardt
Mit Anmeldung
2,50 €

Kein Ritter ohne Schild!

Mi
29.12.
10:30–12:30

Die Schilde boten nicht nur Schutz beim Ritterturnier oder im Kampf, sondern auch Fläche für eine kunstvolle Bemalung mit einer Botschaft, dem Wappen. Die Wappen sorgten dafür, dass im Kampf Freund und Feind unterschieden werden konnten. Wie ein solches Wappen entsteht und wie es selbst hergestellt werden kann, zeigt der Workshop.

Brigitte von Wintzingerode
Für Kinder ab 8 Jahren
Mit Anmeldung
2,50 €

MUSEUM IN AKTION

MittelalterWeltenScouts

So
3.10./17.10.
31.10./14.11.
28.11./12.12.
15:00–17:00

Jeden zweiten Sonntag halten sich MittelalterWeltenScouts zu festen Zeiten in der Sonderausstellung auf. Sie erklären die Mitmachstationen, beantworten Fragen zum Thema und erzählen Spannendes aus der Zeit der Ritter und Burgen.

Brigitte von Wintzingerode + Stefanie Abraham
Für die ganze Familie
Sonderausstellungseintritt

naturwelten
nemo, dino und co.

Ob Leguane, Blitze oder Dinosaurier – in den NaturWelten erleben Sie die einzigartige Verbindung von lebenden Tieren und naturkundlichen Präparaten.

Vom Wasser an die Küste und ab in die Luft – so präsentiert sich die naturkundliche Dauerausstellung. Sie starten Ihre Reise in den blauen Weiten der WasserWelten. Über 200 Tierarten bewohnen die verschiedensten Lebensräume: kühle Nordsee, quirliger Amazonas oder farbenfrohe Südsee. In den LandWelten geht es an die Traumküsten von Mittelmeer, Kanarischen Inseln und Karibik. Es folgt eine einzigartige Vogelvoliere: Entdecken Sie die Stars der Lüfte und ihre Vorfahren, die Dinosaurier!

FÜHRUNG

Vom Korallenriff bis in die Tiefsee: Familienführung durch die WasserWelten

So
31.10.
11:00–12:00

Los geht´s auf eine Tauchfahrt durch die tropischen Meere unserer Erde! Dabei wagen wir uns auch dorthin, wo bisher kaum ein Mensch war: in die Tiefsee.

- Für alle ab 6 Jahren
- Mit Anmeldung
- Museumseintritt + 2,50 Euro

Geniale Erfindungen im Tierreich

So
14.11.
11:00–12:00

Die Natur ist extrem erfinderisch: Sie stattet Tiere mit Supersinnen aus, bringt sie zum Leuchten, baut Rüstungen, Waffen und vieles mehr.

- Für alle ab 6 Jahren
- Mit Anmeldung
- Museumseintritt + 2,50 Euro

INFOSTAND

Tiefsee – Leben im Dunkeln

Fr
1.10./15.10.
29.10./12.11.
26.11./10.12.
15:00–17:00

Lassen Sie sich am »Infostand Tiefsee« von der Tiefseeforschung und der faszinierenden Welt in den Tiefen unserer Ozeane begeistern.

- Peter Kewitsch
- Für die ganze Familie
- Kostenlos

FERIENPROGRAMM

Mein Lieblingstier!

Mi
20.10.
10:00–13:00

Welches Tier in den NaturWelten gehört zu euren Lieblingstieren? Ihr seid eingeladen, es auf einem Streifzug durch die NaturWelten besser kennenzulernen und ein Tier-Mobilé zu bauen.

- Kinder von 9 bis 12
- Mit Anmeldung I Bitte Pausensnack mitbringen
- Museumseintritt + 2,50 Euro

Auf Tauchgang!

Mi
27.10.
10:00–13:00

Unter dem Meeresspiegel erstreckt sich eine schillernde Unterwasserwelt. Je tiefer wir tauchen, umso geheimnisvoller und unbekannter wird sie. Dort treffen wir auf unheimliche Wesen mit leuchtenden Angeln am Kopf, Riesenzähnen oder Teleskopaugen.

- Für Kinder ab 8 Jahren
- Mit Anmeldung I Bitte Pausensnack mitbringen
- Museumseintritt + 2,50 €

Leben und Sterben in der Treibhauswelt der Kreidezeit

Do
21.10.
19:00

Die Umweltbedingungen während der Kreidezeit vor 145 bis 66 Millionen Jahren werden als ein mögliches Szenario für die zukünftigen klimatischen Bedingungen auf unserer Erde angesehen: deutlich höhere CO_2-Konzentrationen, fehlende Polkappenvereisungen und extrem hohe Meeresspiegelstände. Die Strukturen der damaligen Ökosysteme und die Rolle der Dinosaurier werden angesprochen.

Prof. Dr. Jörg Mutterlose, Bochum
Mit Anmeldung unter info@n-g-h.org
Kostenlos

KinoSaurier

Do
18.11.
19:00

Das bewegte Bild der Dinosaurier in Hannover und Wien

Dr. Annette Richter, Hannover
Mit Anmeldung unter info@n-g-h.org
Kostenlos

DAUERAUSSTELLUNG

menschenwelten
eroberer, erbauer, entdecker

Die Geschichte der Menschen ist von Beginn an fesselnd: Funde aus der ganzen Welt belegen das Geschick und die Mobilität ihrer Erschaffer. Die Ausstellung thematisiert zudem, wie Klima, Kriege oder Glaube die kulturelle Entwicklung beeinflusst haben. Welche Fertigkeiten unsere Vorfahren auszeichneten, wird bei einer Expedition von der Steinzeit bis ins späte Mittelalter erfahrbar.

Von Niedersachsen aus reisen Sie mit uns um die Welt. Wir starten in Europa mit der spanischen Eroberung Perus und den Entdeckungsfahrten von Kapitän Cook. Begleiten Sie uns dann auf den Spuren von Seefahrern aus Asien, die den indopazifischen Raum meist friedlich besiedelten. Auch aktuelle Themen wie Globalisierung, Migration und Klimawandel spielen in der Ausstellung eine zentrale Rolle.

FERIENPROGRAMM

Goldrausch in der Bronzezeit

Di
19.10.
10:00–12:00

Eine spannende Abenteuerreise zu Schätzen der Bronzezeit: Wir lüften das Geheimnis der goldenen Kreise und stellen Schmuck und andere Gegenstände nach bronzezeitlichem Vorbild her.

Stefanie Abraham
Für Kinder ab 8 Jahren
Pausensnack mitbringen | Mit Anmeldung
Museumseintritt + 2,50 €

Die Inka: Eine Reise auf der Suche nach Gold und Schätzen

Di
26.10.
10:00–12:00

Auf der Suche nach Gold und anderen Schätzen eroberten die Spanier das Reich der Inka. Wir erkunden, was sie gefunden haben und lassen uns von der Kunst der Inka zu eigenen Werken inspirieren.

Stefanie Abraham
Für Kinder ab 8 Jahren
Pausensnack mitbringen | Mit Anmeldung
Museumseintritt + 2,50 €

MUSEUM IN AKTION

MenschenWeltenScouts

Fr
8.10./22.10.
12.11./26.11.
10.12.
14:00–16:00

Gezielte Informationen rund um die MenschenWelten und ihre zahlreichen Exponate – ohne Führung: Die WeltenScouts halten sich zu festen Zeiten in der Ethnologie und Archäologie auf und ermöglichen einen Dialog mit dem Museum.

Brigitte von Wintzingerode + Stefanie Abraham
Für Kinder und die ganze Familie
Kostenlos

FÜHRUNG

Tote leben länger. Vom Umgang mit Ahnen in Peki + der Anthropologie

Fr
8.10./26.11.
14:30–15:30

Isabel Bredenbröker erforscht, wie die Menschen in Peki im Süden Ghanas mit dem Tod umgehen und ihre Verstorbenen begleiten. Die Auseinandersetzung mit dem Tod führte sie zu der Frage, wie man sich als wissenschaftlicher Nachwuchs zu seinen disziplinären Ahnen stellen kann und wie Ethnolog*innen heute materielle Spuren sammeln und ausstellen können. Mareike Späth, Kuratorin, führt in die Ausstellung ein und steht zum Gespräch zur Verfügung.

Dr. Mareike Späth
Treffen im Museumsfoyer | Mit Anmeldung
Kostenlos

VORFÜHRUNG

Japanische Teezeremonie

So
3.10./7.11./5.12.
11:30–12:00
13:30–14:00
14:30–15:00

Die Philosophie der japanischen Teezeremonie: Harmonie bei den Teilnehmer*innen, Respekt voreinander, Reinheit und Ordnung und zur Ruhe kommen werden im Zuge der Teezeremonie vorgestellt.

Hiroyo Nakamoto, Teemeisterin
Für die ganze Familie
Museumseintritt

KONZERT

Gamelan-Gesprächskonzert

So
21.11.
15:00

Das Ensemble »Babar Layar« führt in die javanische Gamelan-Musik ein und erklärt die Instrumente anhand einiger Kompositionen in den beiden Stimmungssystemen »slendro« und »pelog«. Im Anschluss gibt es die Gelegenheit, die Instrumente selbst einmal zum Klingen zu bringen.

Carsten Bethmann + »Babar Layar«
Für die ganze Familie
Mit Anmeldung
Museumseintritt

NIEDERSÄCHSISCHER LANDESVEREIN FÜR URGESCHICHTE E. V.

Archäologischer Kinderclub – Forschen, was das Zeug hält

Do
4.11/18.11.
2.12./16.12.
16:30–18:00

Archäologie zum Anfassen! Sei dabei und entdecke zusammen mit anderen Kindern, was für spannende Dinge es im Museum gibt!

Stefanie Abraham + Brigitte von Wintzingerode
Für Kinder ab 8 Jahren
Mit Anmeldung
Kostenlos

Fremde Objekte – Fremde Bedeutungen?

Do
14.10.
18:30

Der Umgang mit fremden Objekten in der mitteleuropäischen Bronzezeit.

Vortrag: Dr. Lukas Wiggering, Hannover
Mit Anmeldung: landesverein@gmx.de
Kostenlos | Um Spenden wird gebeten

Ziemlich beste Freunde

Do
4.11.
18:30

Tier und Mensch in der Vorgeschichte Europas.

Vortrag: PD Dr. Valeska Becker, Münster
Mit Anmeldung: landesverein@gmx.de
Kostenlos | Um Spenden wird gebeten

Gewalt und Sicherheit in vor- und frühgeschichtlicher Zeit

Do
9.12.
18:30

Nähere Informationen auf: www.landesverein-urgeschichte.de

Vortrag: Jun.-Prof. Dr. Tobias Mörtz, Hamburg
Mit Anmeldung: landesverein@gmx.de
Kostenlos | Um Spenden wird gebeten

Von blinden Flecken und neuen Perspektiven auf Migration und Integration

Di
12.10.
18:30

Unsere Sichtweise auf internationale, nationale und regionale Migrationsbewegungen ist von der eigenen Perspektive, aber auch räumlichen Standorten geprägt. Viele Fragen rund um Migration wurden lange Zeit vernachlässigt. Der Vortrag wirft daher einen Blick auf blinde Flecken der Migrations- und Integrationsforschung und führt in aktuelle Erkenntnisse der (geographischen) Migrationsforschung ein, z. B. Migration abseits von Großstädten, Fluchtprozesse jenseits öffentlicher Wahrnehmung oder auch die Rolle der aufnehmenden Gesellschaften für Integrationsprozesse.

Hanne Schneider, Chemnitz
Mit Anmeldung:
Clausdeimel@mac.com
Kostenlos | Um Spenden wird gebeten

Harmonische Verbindungen. Türkische Volksmusik auf dem Klavier

So
14.11.
15:00

In Zentral- und Westasien werden Lieder überliefert, die die kulturellen Werte der Turk-Gemeinschaften erzählen und tradieren. Wie klingt es wohl, wenn diese traditionelle, türkische Musik auf einem Klavier gespielt wird, das als westliches Instrument gilt?

Konzert mit Gökay Kanmazalp
Mit Anmeldung:
Clausdeimel@mac.com
Museumseintritt | EGH-Mitglieder frei

Ethnographie als filmischer Begegnungsraum »Now I Am Dead« (2019)

Di
30.11.
18:30

Der Film zeigt die verschiedenen persönlichen Ebenen des Umgangs mit dem Tod sowie die kritische Rolle der Forschenden in Ghana und in Deutschland.

Dr. Isabel Bredenbröker, Berlin
Mit Anmeldung:
Clausdeimel@mac.com
Kostenlos | Um Spenden wird gebeten

»Stimmen – Stimmungen« Gamelan und Jazzgesang

Do
2.12.
Fr
3.12.
19:00

Seit 1995 ist das prächtige javanische Gamelan im Landesmuseum Hannover zu sehen. Seitdem gibt es auch eine enge Zusammenarbeit zwischen dem Museum und dem Gamelan-Ensemble »Babar Layar«. Aus Anlass dieses Jubiläums – 2020 wären es 25 Jahre gewesen – gibt es zwei außergewöhnliche Konzerte zu hören: Das Ensemble hat sich vier Jazzsänger*innen aus dem Umfeld der Hochschule für Musik Theater und Medien eingeladen. Neben Kompositionen, die extra für diese ungewöhnliche Begegnung geschrieben wurden, gibt es einige traditionelle Gamelan-Stücke zu hören. Inklusive einer kurzen Führung zum Gamelan.

Leitung: Agnes Hapsari + Carsten Bethmann
Mit Anmeldung |
Gefördert vom Kulturbüro der Landeshauptstadt Hannover – Internationale Kultur + der Ethnologischen Gesellschaft Hannover
8 € | EGH-Mitglieder frei

Afrika: Welten und Geschichten aus 300 Jahren

Di
7.12.
18:30

Helmut Bley stellt sein neues Buch über die Verflechtungen vorkolonialer, kolonialer und postkolonialer Zeiten vor. Er betont Mobilität und Interethnizität in der vorkolonialen Periode. Er verweist auf den langen Vorlauf europäischer Einflüsse seit dem 15. Jh., was zu kosmopolitischen Einstellungen der Küstenbevölkerung, insbesondere der Kreolen geführt hat. Noch im 19. Jh. glaubten viele Afrikaner an ihre Teilhabe an der europäischen Zivilisation, bis sie ausgeschlossen wurden. Es werden unterschiedliche Rassismuserfahrungen und der Einfluss der Weltkriege auf Afrika diskutiert.

Prof. Dr. Helmut Bley, Hannover
Mit Anmeldung:
Clausdeimel@mac.com
Kostenlos | Um Spenden wird gebeten

DAUERAUSSTELLUNG

kunstwelten
von cranach bis rubens

Die KunstWelten empfangen Sie mit einer der bedeutendsten mittelalterlichen Sammlungen in Deutschland. Der »Barfüßeraltar« ist einer der größten in einem Museum präsentierten Wandelaltäre. Denken Sie an August Kestner, wenn Sie die exquisite Sammlung italienischer Renaissancemalerei erreichen. Peter Paul Rubens, Nikolas Poussin und Giovanni Paolo Pannini sind nur drei Namen berühmter Meister, deren Bilder das Barockzeitalter erlebbar machen.

HINWEIS

Die historischen Glasdächer des 1902 errichteten Museumsbaus werden erneuert. **Die KunstWelten sind daher derzeit geschlossen.** Während der Bauphase gilt der ermäßigte Eintritt in die Sammlungen (nicht mit anderen Ermäßigungen kombinierbar).

Fund oder Schund?

Fr
1.10.
11:00–16:00

Heute stehen Ihnen Kunsthistoriker*innen und Restaurator*innen zur Verfügung, die Ihre Kunstobjekte begutachten und versuchen, das Geheimnis Ihrer Schätze zu lüften.

Dr. Thomas Andratschke + Dipl.-Rest. Iris Herpers
Mit Anmeldung
Kostenlos

FREUNDE DER LANDESGALERIE HANNOVER

Ein Blick hinter die Kulissen der KunstWelten

Di
19.10.
16:30

Depotführung

Dr. Thomas Andratschke
Mit Anmeldung: geschaeftsfuehrung@freunde-landesgalerie.de
Museumseintritt | Landesgaleriefreunde frei

Was steckt hinter der Erneuerung der historischen Glasdächer der KunstWelten?

Mi
3.11.
17:30

Vorstellung der zukünftigen KunstWelten und Baustellenbegehung

Prof. Dr. Katja Lembke, Museumsdirektorin + Sara Obornik, Architektin
Mit Anmeldung: geschaeftsfuehrung@freunde-landesgalerie.de
Kostenlos | Um Spenden wird gebeten

Leihgeber privat oder wo hängt der »Sitzende Junge« von Paula Modersohn-Becker?

Fr
19.11.
12:00–16:00

Besuch in der Loki und Helmut Schmidt Stiftung Hamburg. Der »Sitzende Junge« ist zurzeit in der Sonderausstellung »Im Freien« zu sehen. Es ist das erste Mal, dass die Stiftung ein Gemälde als Leihgabe in eine Sonderausstellung gibt.

Prof. Dr. Katja Lembke
Exkursion I Eigene Anreise I Mit Anmeldung: geschaeftsfuehrung@freunde-landesgalerie.de
Eintritt

Neues Licht und neue Farbe

Do
2.12.
15:00

Depotführung: Die Gemälde der Landesgalerie sind während der Bauzeit in Depots zwischengelagert. An zwei besonders kostbaren Beispielen präsentieren Dr. Antje-Fee Köllermann und Dr. Gabriele Schwartz, was hinter den Kulissen in Vorbereitung auf die neuen KunstWelten mit diesen Werken geschieht. Eine Überraschungsführung aus nächster Nähe und direkt am Objekt!

Dr. Antje-Fee Köllermann + Dr. Gabriele Schwartz
Mit Anmeldung: geschaeftsfuehrung@freunde-landesgalerie.de
Museumseintritt | Landesgaleriefreunde frei

kindergeburtstage im weltenmuseum

Bei uns wird die Geburtstagsfeier zum unvergesslichen Erlebnis! Auf der spannenden WeltenReise durch das Museum gibt es viel zu entdecken, zu lernen und zu bestaunen.

- Für kleine Ritter
- Die Dinos sind los!
- Findet Nemo!

♡ Für Kinder ab 6 Jahren
ⓘ Mit Anmeldung |
Für max. 15 Teilnehmer*innen
€ 95 Euro

musik im museum kammerkonzerte

So 24.10. 11:00
So 28.11. 11:00

In der Spielzeit 2021/2022 können Kammermusikliebhaber*innen Mitglieder des Staatsorchesters Hannover in Formationen unterschiedlicher Größen und Zusammensetzung erleben - vom Klaviertrio bis hin zu selten zu hörenden Besetzungen.

ⓘ Die Anmeldung und der Kartenvorverkauf erfolgt über die VVK-Stellen der Staatsoper. Am Konzerttag sind Karten ab 10:00 Uhr im Foyer des Landesmuseums Hannover erhältlich. | Die Karte berechtigt am Konzerttag zum Besuch der Sammlungen und Sonderausstellungen.

vereine
und freundeskreise

Die Vereine und Freundeskreise unterstützen ideell und materiell die Arbeit der einzelnen Fachbereiche. Darüber hinaus bieten die meisten Vereine eigene Veranstaltungsprogramme für ihre Mitglieder an, wie beispielsweise Führungen, Vorträge und Exkursionen.

Zu den Veranstaltungen sind auch Nicht-Mitglieder herzlich eingeladen.

Nähere Auskünfte – auch über Mitgliedschaften – erhalten Sie direkt unter den angegebenen Kontaktdaten.

Ethnologische Gesellschaft Hannover e.V.
0511 98 07 – 819
ethno-hannover.de
clausdeimel@mac.com

Freunde der Landesgalerie Hannover e.V.
0511 12263271
kunstfreunde-hannover.de
geschaeftsfuehrung@freunde-landesgalerie.de

Naturhistorische Gesellschaft Hannover e.V.
0511 98 07 – 871
n-g-h.org
info@n-g-h.org

Niedersächsischer Landesverein für Urgeschichte e.V.
0511 98 07 – 814
landesverein-urgeschichte.de
landesverein@gmx.de

Anfahrt

Barrierefreiheit: Der Haupteingang kann über eine Rampe, sämtliche Ausstellungsbereiche zusätzlich über einen Fahrstuhl erreicht werden.

U-Bahn: Aegidientorplatz
Bus: Rathaus/Bleichenstraße Linien 100 und 200,
Rathaus / Friedrichswall Linie 120
Auto: Parkmöglichkeiten in den umliegenden Straßen

Abbildungen

U1 Max Liebermann, Reiter, nach links, am Strand, 1912
2 Direktorin Prof. Dr. Katja Lembke in der Sonderausstellung »Im Freien«
4 Blick in die Sonderausstellung »Im Freien«
6 Sammlungsverwalter Felix Wilhelm
8 Franz von Lenbach, Bäuerin mit Kind, 1861
11 Philipp Klein, Vor der Redoute, 1906
12 Maximilien Luce, Der Hafen von Rotterdam, um 1907-1908
15 Leo Putz, Frau auf der Gartenbank, um 1910
17 Charles Daubigny, Im Garten, 1860
18 Mitmachstation zum Thema Ritter, © Foto: Jürgen Vogel LVR Landesmuseum Bonn
21 Mitmachstation zum Thema Burgherrin, © Foto Jürgen Vogel, LVR-LandesMuseum Bonn
23 Blick in die Ausstellung Ritter und Burgen im LVR-LandesMuseum Bonn, Bereich Händlerin. © Foto: Jürgen Vogel, LVR-Landesmuseum Bonn
24 Bartagame, *Pogona*
27 Ägyptische Stachelmaus, *Acomys cahirinus*
29 Jakobsmuschel
30 Beil, Bronze, Bronzezeit, Fundort: Plaggenburg, Stadt Aurich, Niedersachsen
33 Brustschmuck, *taumi*, Polynesien, Tahiti, vor 1780, Slg. Forster
34 Vogel Holzfigur, Kamerun, Afrika (West), vor 1990
37 Tongefäß, Ica, Südküste, 12. bis 14. Jh., Slg. Gretzer
38 Gamelan, Detail
40 Lovis Corinth, Chrysanthemen und Kalla, 20. Jh.
43 August Gaul, Ruhender Löwe II, 1911
44 Mitmachstation zum Thema Burg, Museon Den Haag, 2017 © Museon, The Hague
45 Gustav Hausmann, Winterlicher Stadtrand mit Schlittschuhläufern, 1858
52 Bernhard Hoetger, Sehnsucht, 1909

Herausgeber: Landesmuseum Hannover
Redaktion: Nicola Kleinecke, Dennis von Wildenradt
Kulturvermittlung: Dagmar-Beatrice Gaedtke-Eckardt, Frauke Schilling, Andrea Spautz, Caroline Stahr
Gestaltung: Philine Delekta
Fotos, wenn nicht anders angegeben:
Kerstin Schmidt © Landesmuseum Hannover

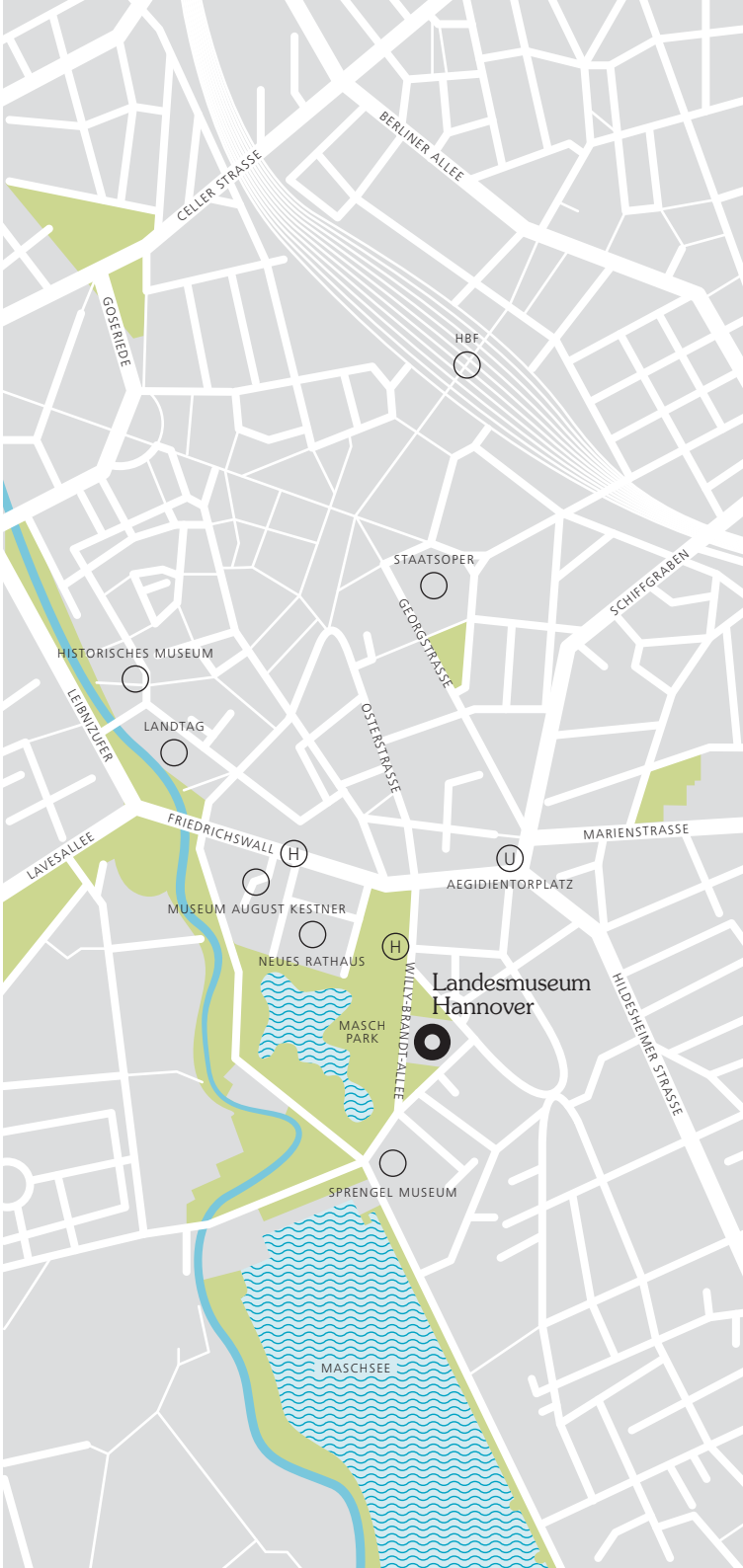

oktober

Fr	1.10.	Fund oder Schund?	11:00–16:00	Beratung	42
Fr	1.10.	Tiefsee – Leben im Dunkeln	15:00–17:00	Infostand	26
So	3.10.	Im Freien. Von Monet bis Corinth	11:00–12:00	Führung	10
So	3.10.	Japanische Teezeremonie	11:30–12:00	Vorführung	34
So	3.10.	Auf ins Freie!	13:00–14:00	Führung	10
So	3.10.	Japanische Teezeremonie	13:30–14:00	Vorführung	34
So	3.10.	Japanische Teezeremonie	14:30–15:00	Vorführung	34
So	3.10.	MittelalterWeltenScouts	15:00–17:00	Museum in Aktion	23
Di	5.10.	Virtuelle Führung »Im Freien«	18:00–19:00	Online-Führung	10
Mi	6.10.	Bildwelt und Realwelt	12:00–12:30	Kulturimbiss	11
Do	7.10.	Die Installation »Beacon«	16:30	Künstlergespräch	16
Fr	8.10.	MenschenWeltenScouts	14:00–16:00	Museum in Aktion	32
Fr	8.10.	Tote leben länger	14:30–15:30	Führung	33
Sa	9.10.	Freiluftmalerei – Begegnungen	15:00–16:00	Museum + Literatur	13
So	10.10.	Im Freien. Von Monet bis Corinth	11:00–12:00	Führung	10
Di	12.10.	Von blinden Flecken und neuen Perspektiven	18:30	Vortrag	36
Do	14.10.	Fremde Objekte – Fremde Bedeutungen?	18:30	Vortrag	35
Fr	15.10.	Tiefsee – Leben im Dunkeln	15:00–17:00	Infostand	26
So	17.10.	Im Freien. Von Monet bis Corinth	11:00–12:00	Führung	10
So	17.10.	MittelalterWeltenScouts	15:00–17:00	Museum in Aktion	23
So	17.10.	Auf ins Freie!	13:00–14:00	Führung	10
Di	19.10.	Goldrausch in der Bronzezeit	10:00–12:00	Ferienprogramm	32
Di	19.10.	Die Depots der KunstWelten	16:30	Führung	42
Mi	20.10.	Mein Lieblingstier!	10:00–13:00	Ferienprogramm	27
Mi	20.10.	Collagen mit Schrift, Schablonen + Farbe	10:30–12:30	Workshop	20
Do	21.10.	Dunkel wars, der Mond schien helle …	10:00–13:00	Ferienprogramm	14
Do	21.10.	In der Treibhauswelt der Kreidezeit	19:00	Vortrag	28
Fr	22.10.	MenschenWeltenScouts	14:00–16:00	Museum in Aktion	32
So	24.10.	Kammerkonzert	11:00	Konzert	45
So	24.10.	Im Freien. Von Monet bis Corinth	11:00–12:00	Führung	10
Di	26.10.	Die Inka	10:00–12:00	Ferienprogramm	32
Di	26.10.	Virtuelle Führung »Im Freien«	18:00–19:00	Online-Führung	10
Mi	27.10.	Auf Tauchgang!	10:00–13:00	Ferienprogramm	27
Mi	27.10.	Ritter zum Mitnehmen	10:30–12:30	Workshop	21
Mi	27.10.	Was ist »deutsch« am Dt. Impressionismus?	12:00–12:30	Kulturimbiss	12
Do	28.10.	Spaß mit Farben – Einstieg in die Farbenlehre	10:00–14:00	Ferienprogramm	15
Fr	29.10.	Tiefsee – Leben im Dunkeln	15:00–17:00	Infostand	26
So	31.10.	Im Freien. Von Monet bis Corinth	11:00–12:00	Führung	10
So	31.10.	Vom Korallenriff bis in die Tiefsee	11:00–12:00	Führung	26
So	31.10.	MittelalterWeltenScouts	15:00–17:00	Museum in Aktion	23
So	31.10.	Auf ins Freie!	13:00–14:00	Führung	10

november

Mi	3.11.	Die Erneuerung der KunstWelten	17:30	Führungsvortrag	42
Do	4.11.	Archäologischer Kinderclub	16:30–18:00	Workshop	35
Do	4.11.	Ziemlich beste Freunde	18:30	Vortrag	35
Sa	6.11.	Freiluftmalerei – Begegnungen	15:00–16:00	Museum + Literatur	13
So	7.11.	Im Freien. Von Monet bis Corinth	11:00–12:00	Führung	10
So	7.11.	Ich geh mit meiner Laterne …	11:00–14:00	Workshop	14
So	7.11.	Japanische Teezeremonie	11:30–12:00	Vorführung	34
So	7.11.	Japanische Teezeremonie	13:30–14:00	Vorführung	34
So	7.11.	Japanische Teezeremonie	14:30–15:00	Vorführung	34
Do	11.11.	Naturkunde trifft KunstWelten	18:00	Führung	16
Fr	12.11.	MenschenWeltenScouts	14:00–16:00	Museum in Aktion	32
Fr	12.11.	Tiefsee – Leben im Dunkeln	15:00–17:00	Infostand	26
So	14.11.	Im Freien. Von Monet bis Corinth	11:00–12:00	Führung	10
So	14.11.	Geniale Erfindungen im Tierreich	11:00–12:00	Führung	26
So	14.11.	MittelalterWeltenScouts	15:00–17:00	Museum in Aktion	23
So	14.11.	Die vier Jahreszeiten	11:00–14:00	Workshop	14
So	14.11.	Auf ins Freie!	13:00–14:00	Führung	10
So	14.11.	Türkische Volksmusik auf dem Klavier	15:00	Konzert	36
Di	16.11.	Virtuelle Führung »Im Freien«	18:00–19:00	Online-Führung	10
Mi	17.11.	Nah an der Natur	12:00–12:30	Kulturimbiss	12
Do	18.11.	Archäologischer Kinderclub	16:30–18:00	Workshop	35
Do	18.11.	KinoSaurier	19:00	Vortrag	28
Fr	19.11.	Wo hängt der »Sitzende Junge«?	12:00–16:00	Exkursion	43
So	21.11.	Im Freien. Von Monet bis Corinth	11:00–12:00	Führung	10
So	21.11.	Gamelan-Gesprächskonzert	15:00	Konzert	34
Mi	24.11.	Künstlerisch schreiben	15:00–17:00	Workshop	22
Fr	26.11.	MenschenWeltenScouts	14:00–16:00	Museum in Aktion	32
Fr	26.11.	Tote leben länger	14:30–15:30	Führung	33
Fr	26.11.	Tiefsee – Leben im Dunkeln	15:00–17:00	Infostand	26
So	28.11.	Im Freien. Von Monet bis Corinth	11:00–12:00	Führung	10
So	28.11.	Kammerkonzert	11:00	Konzert	45
So	28.11.	MittelalterWeltenScouts	15:00–17:00	Museum in Aktion	23
So	28.11.	Auf ins Freie!	13:00–14:00	Führung	10
Di	30.11.	»Now I Am Dead«	18:30	Film	37

dezember

Do	2.12.	Depotführung: Neues Licht und neue Farbe	15:00	Führung	43
Do	2.12.	Archäologischer Kinderclub	16:30–18:00	Workshop	35
Do	2.12.	Gamelan und Jazzgesang	19:00	Konzert	38
Fr	3.12.	Gamelan und Jazzgesang	19:00	Konzert	38
So	5.12.	Im Freien. Von Monet bis Corinth	11:00–12:00	Führung	10
So	5.12.	Japanische Teezeremonie	11:30–12:00	Vorführung	34
So	5.12.	Japanische Teezeremonie	13:30–14:00	Vorführung	34
So	5.12.	Japanische Teezeremonie	14:30–15:00	Vorführung	34
Di	7.12.	Virtuelle Führung »Im Freien«	18:00–19:00	Online-Führung	10
Di	7.12.	Afrika: Welten und Geschichten	18:30	Vortrag	39
Mi	8.12.	Naturkundler malen die Welt	12:00–12:30	Kulturimbiss	13
Do	9.12.	Gewalt und Sicherheit	18:30	Vortrag	35
Fr	10.12.	MenschenWeltenScouts	14:00–16:00	Museum in Aktion	32
Fr	10.12.	Tiefsee – Leben im Dunkeln	15:00–17:00	Infostand	26
So	12.12.	Im Freien. Von Monet bis Corinth	11:00–12:00	Führung	10
So	12.12.	MittelalterWeltenScouts	15:00–17:00	Museum in Aktion	23
So	12.12.	Auf ins Freie!	13:00–14:00	Führung	10
Do	16.12.	Archäologischer Kinderclub	16:30–18:00	Workshop	35
So	19.12.	Im Freien. Von Monet bis Corinth	11:00–12:00	Führung	10
So	19.12.	Musik trifft KunstWelten	15:00	Konzert	16
Di	28.12.	Virtuelle Führung »Im Freien«	18:00–19:00	Online-Führung	10
Mi	29.12.	Kein Ritter ohne Schild!	10:30–12:30	Workshop	23

OG 2

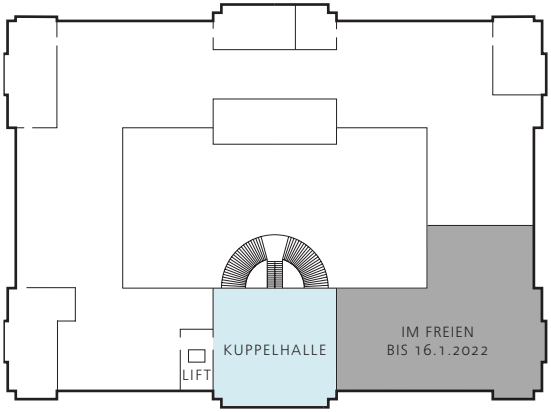

OG 1

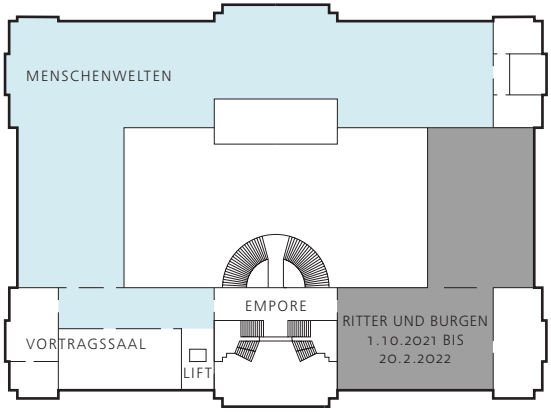

EG

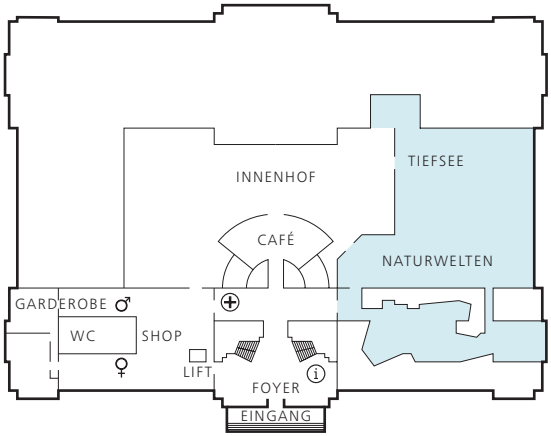

Öffnungszeiten
Dienstag bis Sonntag 10 – 18 Uhr
Montag geschlossen
Feiertage 10 – 18 Uhr
Heiligabend + 1. Weihnachtstag + Silvester geschlossen
Neujahr geöffnet ab 13:00 Uhr

Eintrittspreise
Tageskarte Sammlungen
(ermäßigt wegen Umbau)
4 € | Familien 8 €
Kinder bis 4 Jahre kostenlos

Sonderausstellungen
10 € | Ermäßigt 8 € | Familien 20 €
inklusive Sammlungen

Sonderausstellungen Kombi-Ticket
15 € | Ermäßigt 12 € | Familien 30 €
inklusive Sammlungen

Freitags von 14 – 18 Uhr ist der
Eintritt in die Sammlungen kostenlos.

Kontakt und Anmeldung
T + 49 (0) 511 98 07 – 686
F + 49 (0) 511 98 07 – 684
info@landesmuseum-hannover.de
landesmuseum-hannover.de

Eine schriftliche Anmeldung ist für alle Veranstaltungen erforderlich.

facebook.com/landesmuseum.hannover
instagram.com/landesmuseum_hannover
twitter.com/weltenmuseum
youtube.com/LandesmuseumHannover
blog.weltenmuseum.de

Niedersächsisches Landesmuseum Hannover
Willy-Brandt-Allee 5
30169 Hannover

EINE INSTITUTION DES LANDES

Niedersachsen